

B

A

A

C

C

B

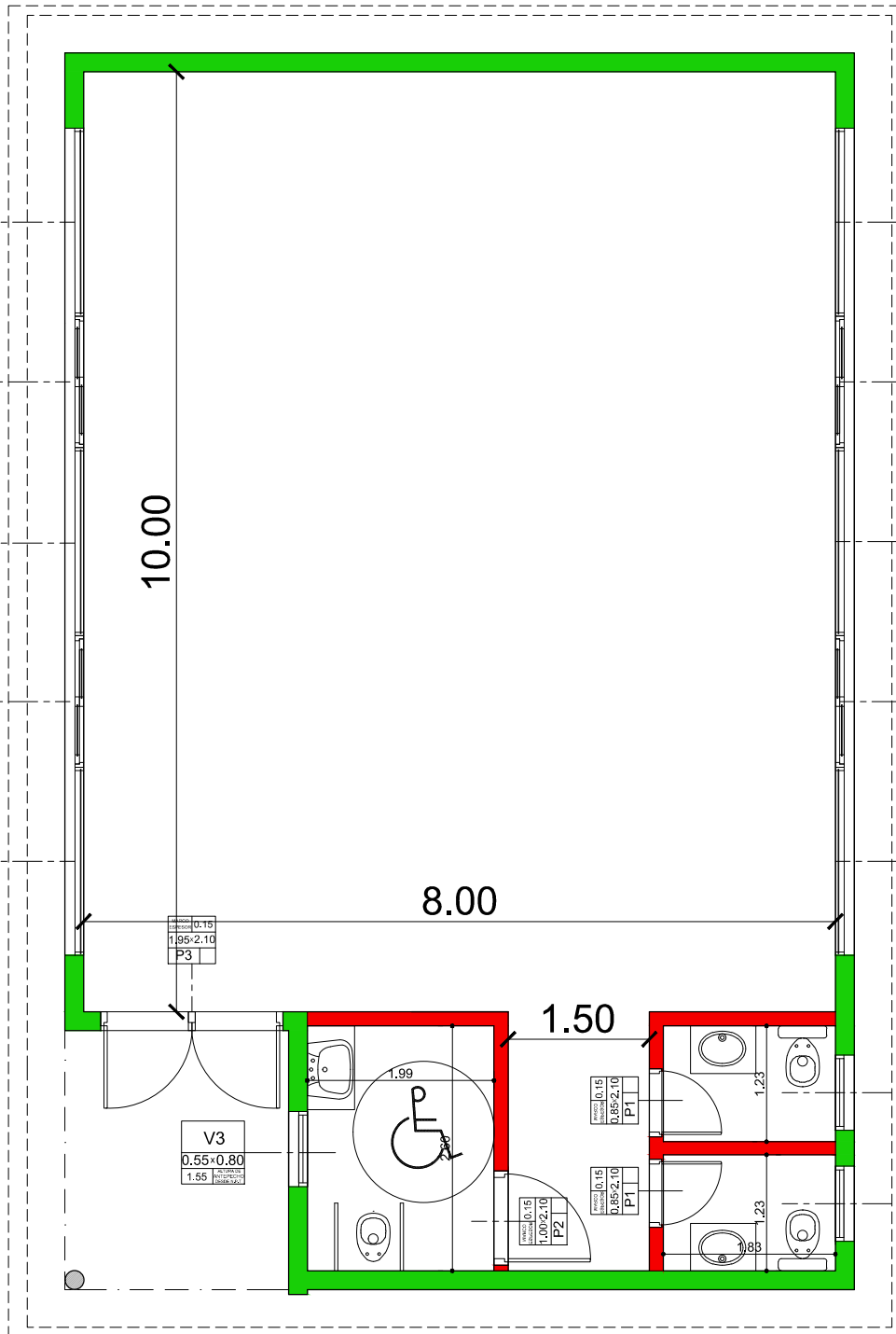

Referencias:

- Ladrillo Portante 18
- Ladrillo Portante 12

NOTA: TODAS LAS MEDIDAS DEBERÁN SER TOMADAS Y AJUSTADAS EN OBRA.



**Secretaría de Planeamiento
Municipalidad de Pinamar**

PROYECTO: Aula Lab en Hospital comunitario de Pinamar
FECHA: Febrero 2018

ARQUITECTURA

ESCALA 1:75

Tipo: V1	UBICACIÓN: Aulas	PREMARCO: De aluminio especial para línea MODENA	HOJA: 2 hojas corredizas	HERRAJES: de seguridad color blanco	Esc. 1: 50
	TIPO: 2 hojas corredizas	MARCO: Para hojas corredizas – Color blanco	VIDRIO: Float de 6 mm		Cant: segun plano

Tipo: V2	UBICACIÓN: Aulas	PREMARCO: De aluminio especial para línea MODENA	HOJA:	HERRAJES:	Esc. 1: 50
	TIPO: paño fijo	MARCO: Para hoja fija – Color blanco	VIDRIO: Float de 6 mm		Cant: segun plano

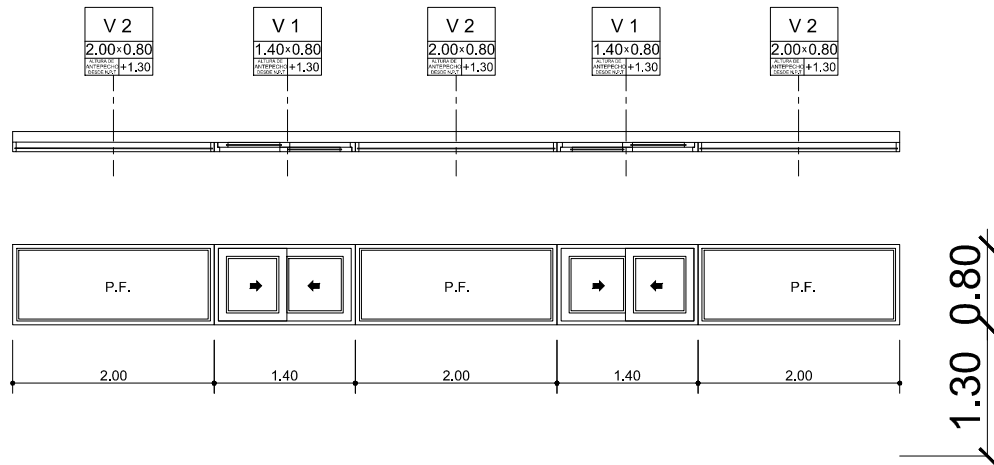

	UBICACIÓN: Aulas	PROTECCION: Rejas			Esc. 1: 50
	TIPO:	MARCO: Color blanco			Cant: segun plano

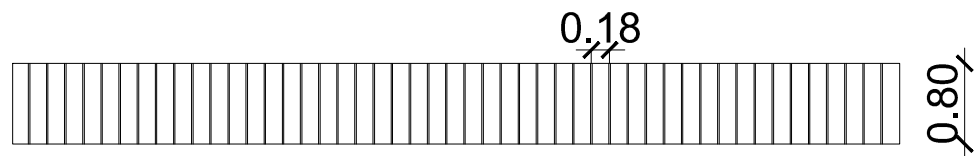

PROTECCION: Barrotes horizontales de hierro redondo macizo empotradas a la pared, (diámetro 30 mm).
Protección con pintura anticorrosiva blanca con aplicación electrostática.

Tipo: V3	UBICACIÓN: Baños	PREMARCO: De aluminio especial para línea MODENA	HOJA: 1 hoja	HERRAJES: de seguridad color blanco	Esc. 1: 50
	TIPO: Banderola	MARCO: Para ventana banderola – Color blanco	VIDRIO: Emerilado de 6 mm		Cant: segun plano

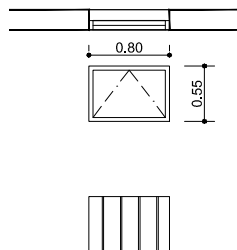

PROTECCION: Barrotes horizontales de hierro redondo macizo empotradas a la pared, (diámetro 30 mm).
Protección con pintura anticorrosiva blanca con aplicación electrostática.

NOTA: TODAS LAS MEDIDAS DEBERÁN SER TOMADAS Y AJUSTADAS EN OBRA.



**Secretaría de Planeamiento
Municipalidad de Pinamar**

PROYECTO: Aula Lab en Hospital comunitario de Pinamar
FECHA: Febrero 2018

**PLANILLA
DE
CARPINTERIAS**

ESCALA 1:75

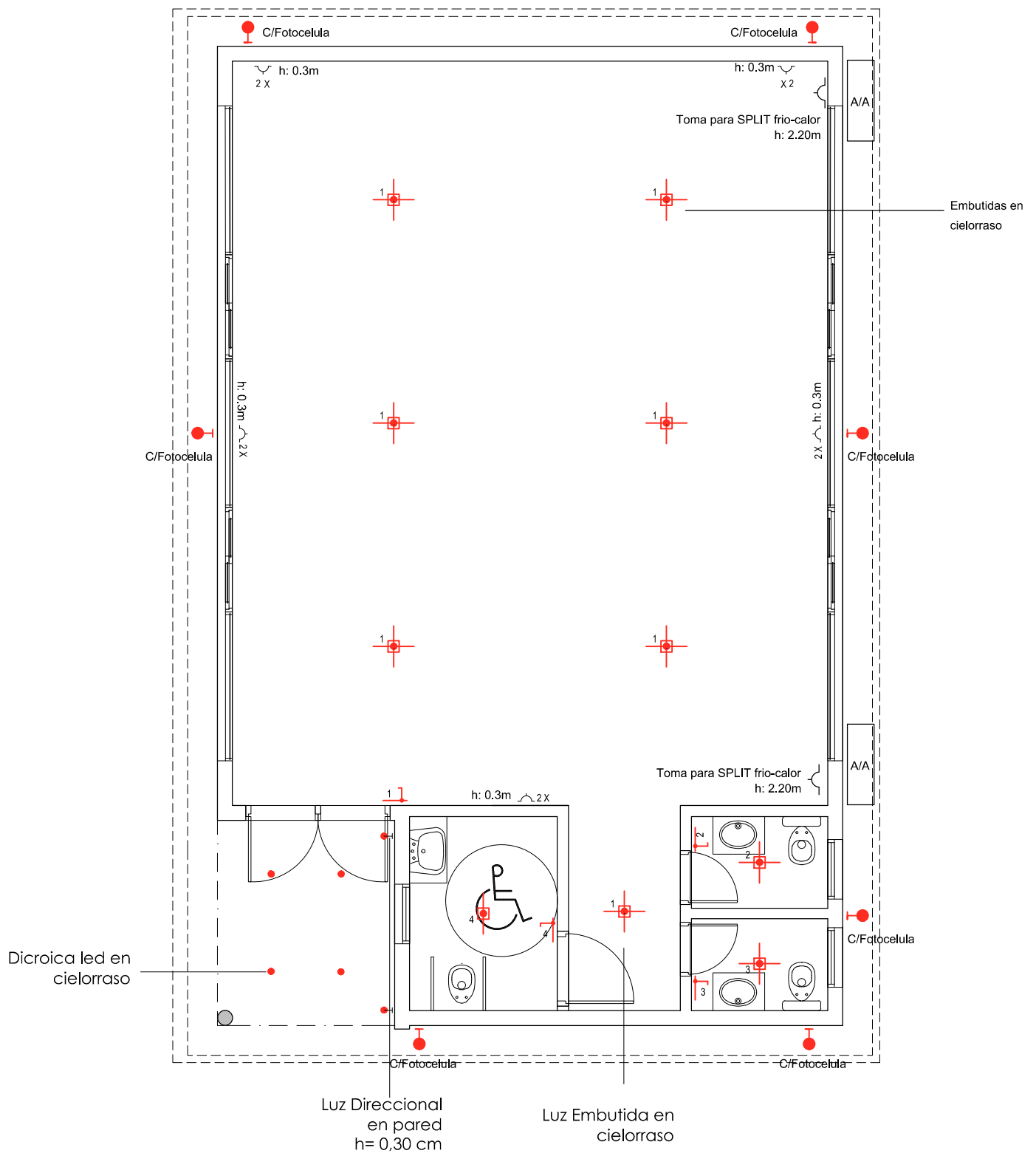

NOTA: TODAS LAS MEDIDAS DEBERÁN SER TOMADAS Y AJUSTADAS EN OBRA.



**Secretaría de Planeamiento
Municipalidad de Pinamar**

PROYECTO: Aula Lab en Hospital comunitario de Pinamar
FECHA: Febrero 2018

ELECTRICIDAD

ESCALA 1:75

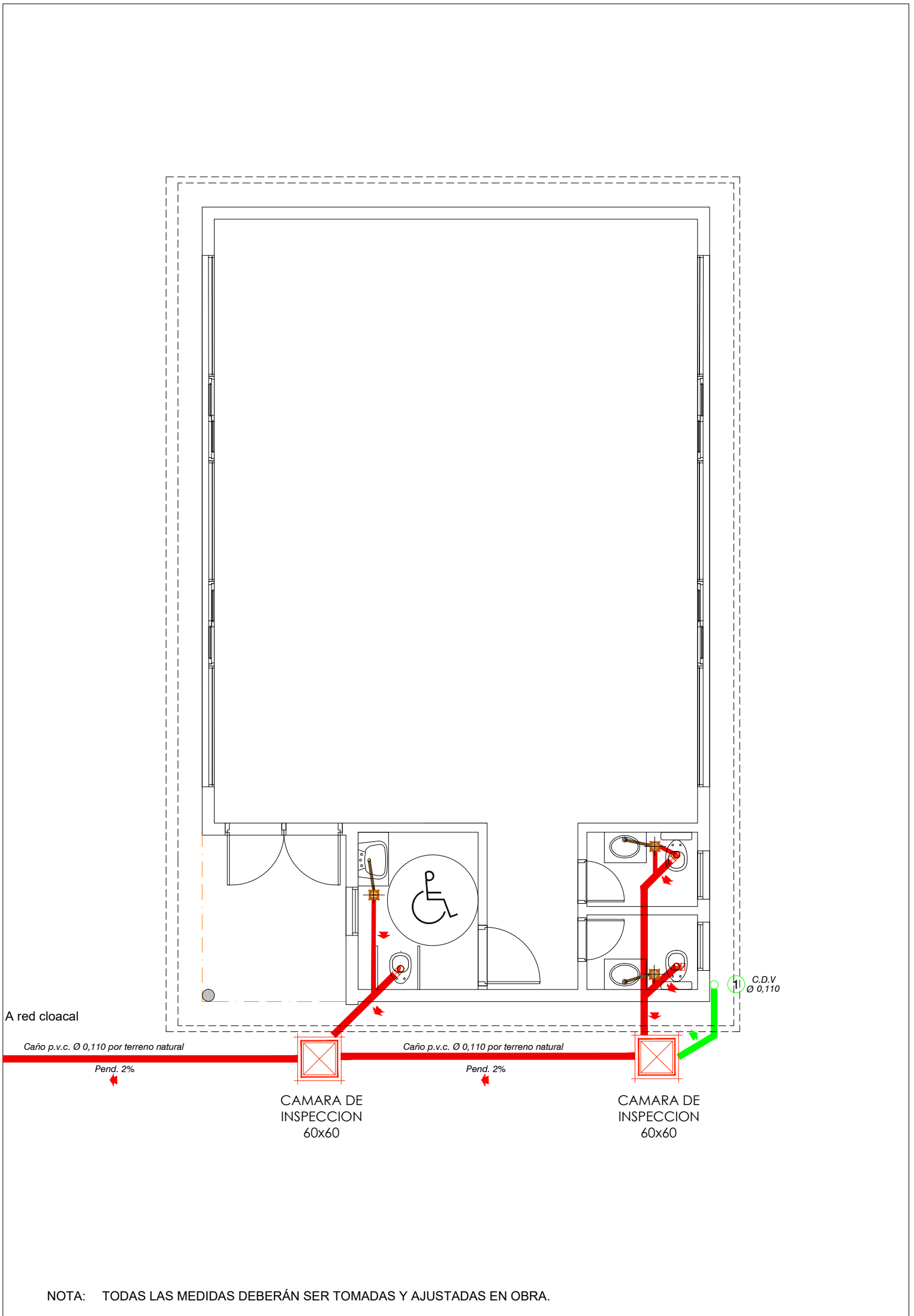

**Secretaría de Planeamiento
Municipalidad de Pinamar**

PROYECTO: Aula Lab en Hospital comunitario de Pinamar
FECHA: Febrero 2018

**INSTALACION
SANITARIA**

ESCALA 1:75

CERCHA RETICULADA - Dimension a calcular

0.50

PERFIL C GALV - Dimension a calcular

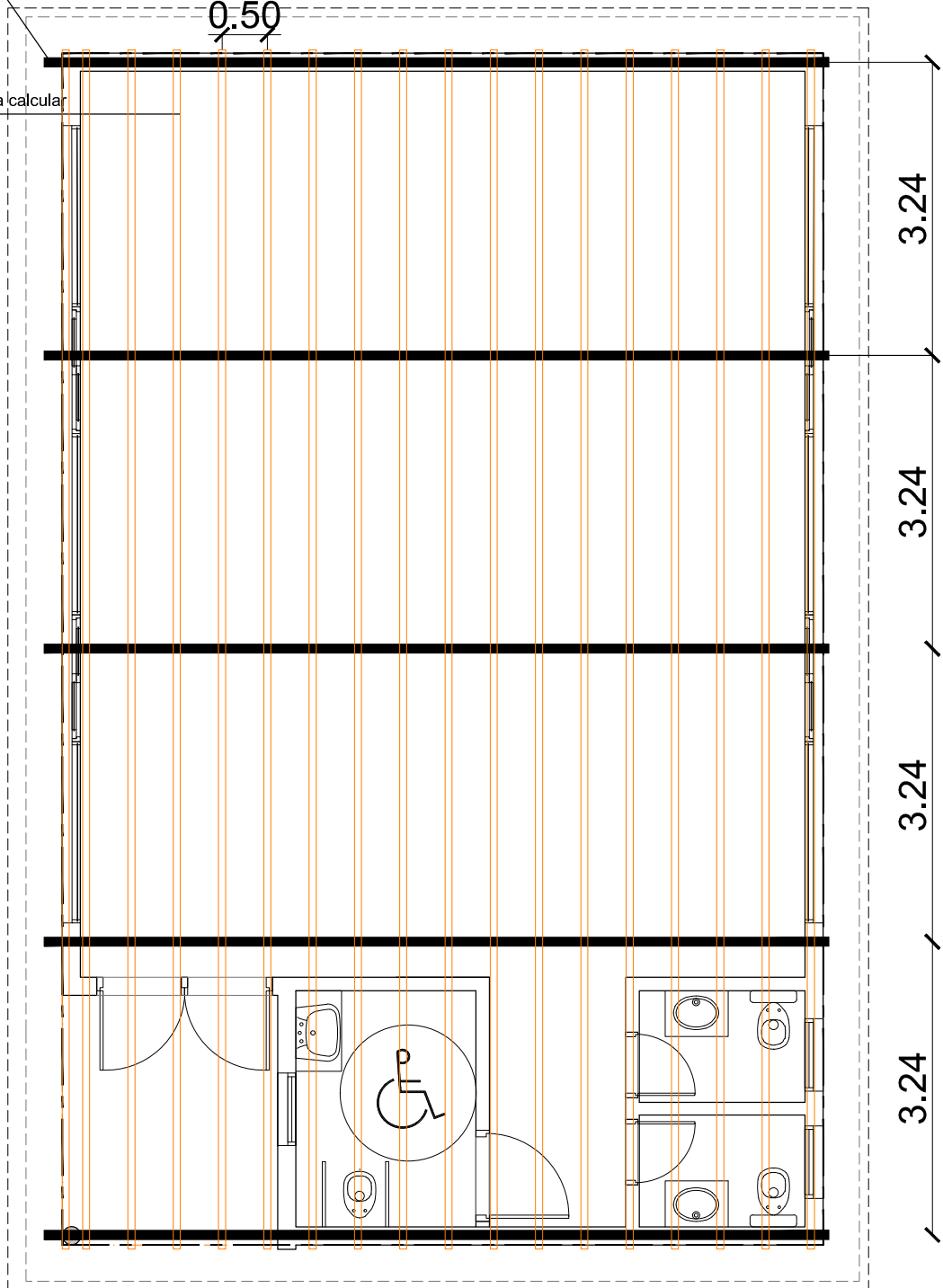

NOTA: LOS CALCULOS Y DIMENSIONES ESTRUCTURALES DEBERAN ESTAR CALCULADOS Y FIRMADOS POR UN INGENIERO CIVIL

NOTA: TODAS LAS MEDIDAS DEBERÁN SER TOMADAS Y AJUSTADAS EN OBRA.



**Secretaría de Planeamiento
Municipalidad de Pinamar**

PROYECTO: Aula Lab en Hospital comunitario de Pinamar
FECHA: Febrero 2018

**ESTRUCTURA
DE
TECHOS**

ESCALA 1:75

Tipo: P2	UBICACIÓN: Baño disc.	MARCO: de madera para amurar – color blanco	Tipo: P1	UBICACIÓN: Acceso Baños.	MARCO: de madera para amurar – color blanco																
	TIPO: 1 hoja de abrir –	HOJA: 1 hoja de abrir		TIPO: 1 hoja de abrir –	HOJA: 1 hoja de abrir																
HERRAJES: color platil			Esc. 1:50																		
NOTA: Todas las medidas serán verificadas en obra – Apertura hacia afuera			Cant: 1																		
<table border="1"> <tr><td colspan="2">P2</td></tr> <tr><td colspan="2">1.00x2.10</td></tr> <tr><td>ESPESOR</td><td>0.15</td></tr> <tr><td>MARCO</td><td></td></tr> </table>			P2		1.00x2.10		ESPESOR	0.15	MARCO		<table border="1"> <tr><td colspan="2">P1</td></tr> <tr><td colspan="2">0.85x2.10</td></tr> <tr><td>ESPESOR</td><td>0.15</td></tr> <tr><td>MARCO</td><td></td></tr> </table>			P1		0.85x2.10		ESPESOR	0.15	MARCO	
P2																					
1.00x2.10																					
ESPESOR	0.15																				
MARCO																					
P1																					
0.85x2.10																					
ESPESOR	0.15																				
MARCO																					
<p>Lámina de acero inox.</p> <p>2.10</p> <p>1.00</p> <p>0.30</p> <p>Vista Interior</p>			<p>Lámina de acero inox.</p> <p>2.10</p> <p>0.85</p> <p>0.30</p> <p>Vista Interior</p>																		
Tipo: P3	UBICACIÓN: Puerta de Aula	MARCO: de madera para amurar – color blanco	Esc. 1:50																		
	TIPO: 2 hoja de abrir –	HOJA: 2 hoja de abrir con vidrio superior																			
VIDRIO: Float de 6 mm		HERRAJES: color platil	Cant: 2																		
NOTA: Todas las medidas serán verificadas en obra – Apertura hacia afuera																					
<p>Lámina de acero inox.</p> <p>2.10</p> <p>2.00</p> <p>0.75</p> <p>0.30</p> <p>Vidrio laminado</p> <p>Vista Interior</p>																					
<p>NOTA: TODAS LAS MEDIDAS DEBERÁN SER TOMADAS Y AJUSTADAS EN OBRA.</p>																					



**Secretaría de Planeamiento
Municipalidad de Pinamar**

PROYECTO: Ampliación de 2 aulas y batería de baños
en Escuela Técnica N°1
FECHA: Enero 2018

PLANILLA
DE
PUERTAS

ESCALA 1:50

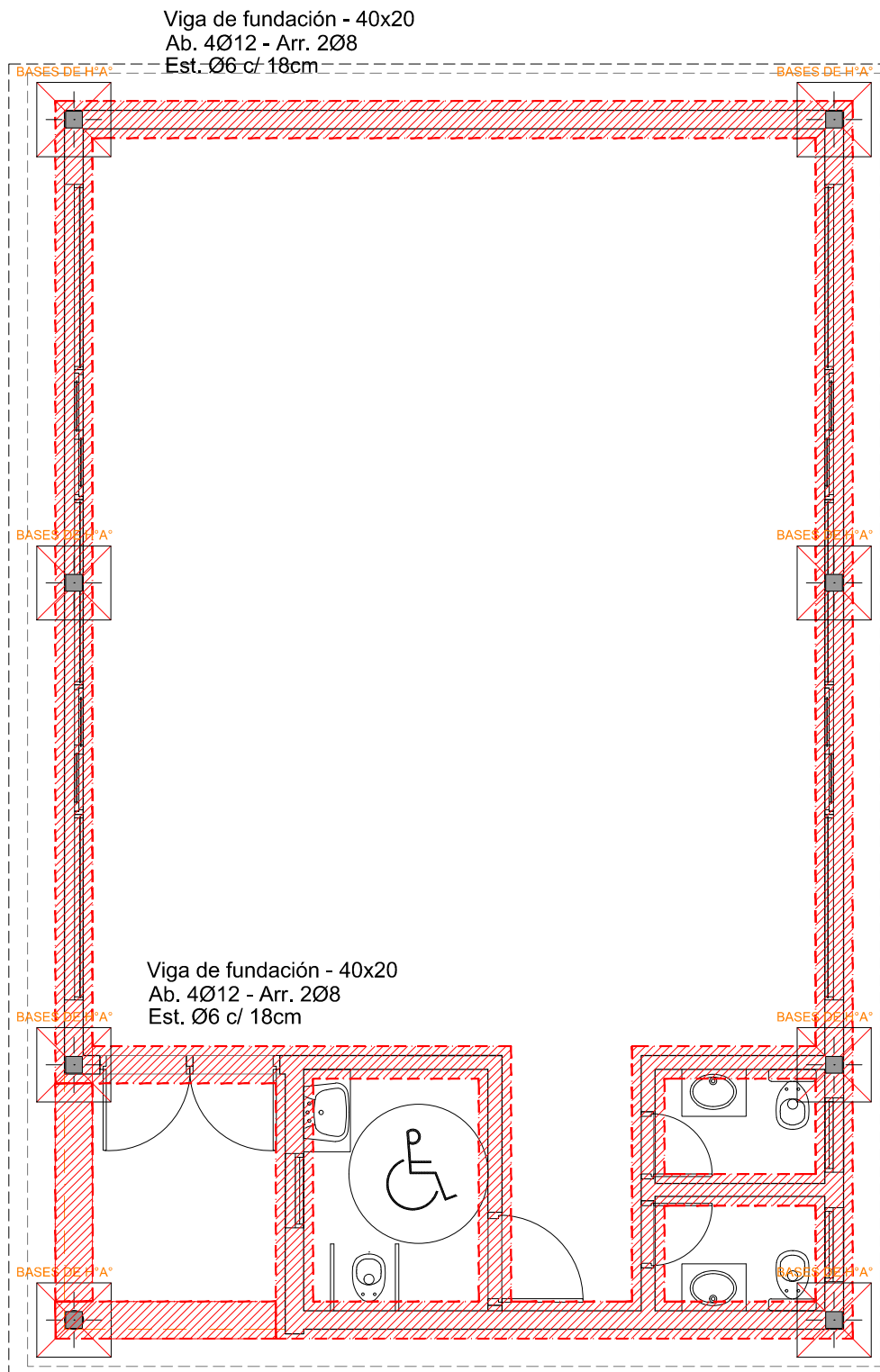

NOTA: LOS CALCULOS Y DIMENSIONES ESTRUCTURALES DEBERAN ESTAR CALCULADOS Y FIRMADOS POR UN INGENIERO

NOTA: TODAS LAS MEDIDAS DEBERÁN SER TOMADAS Y AJUSTADAS EN OBRA.



**Secretaría de Planeamiento
 Municipalidad de Pinamar**

PROYECTO: Aula Lab en Hospital comunitario de Pinamar
 FECHA: Febrero 2018

ENCADENADO

ESCALA 1:75

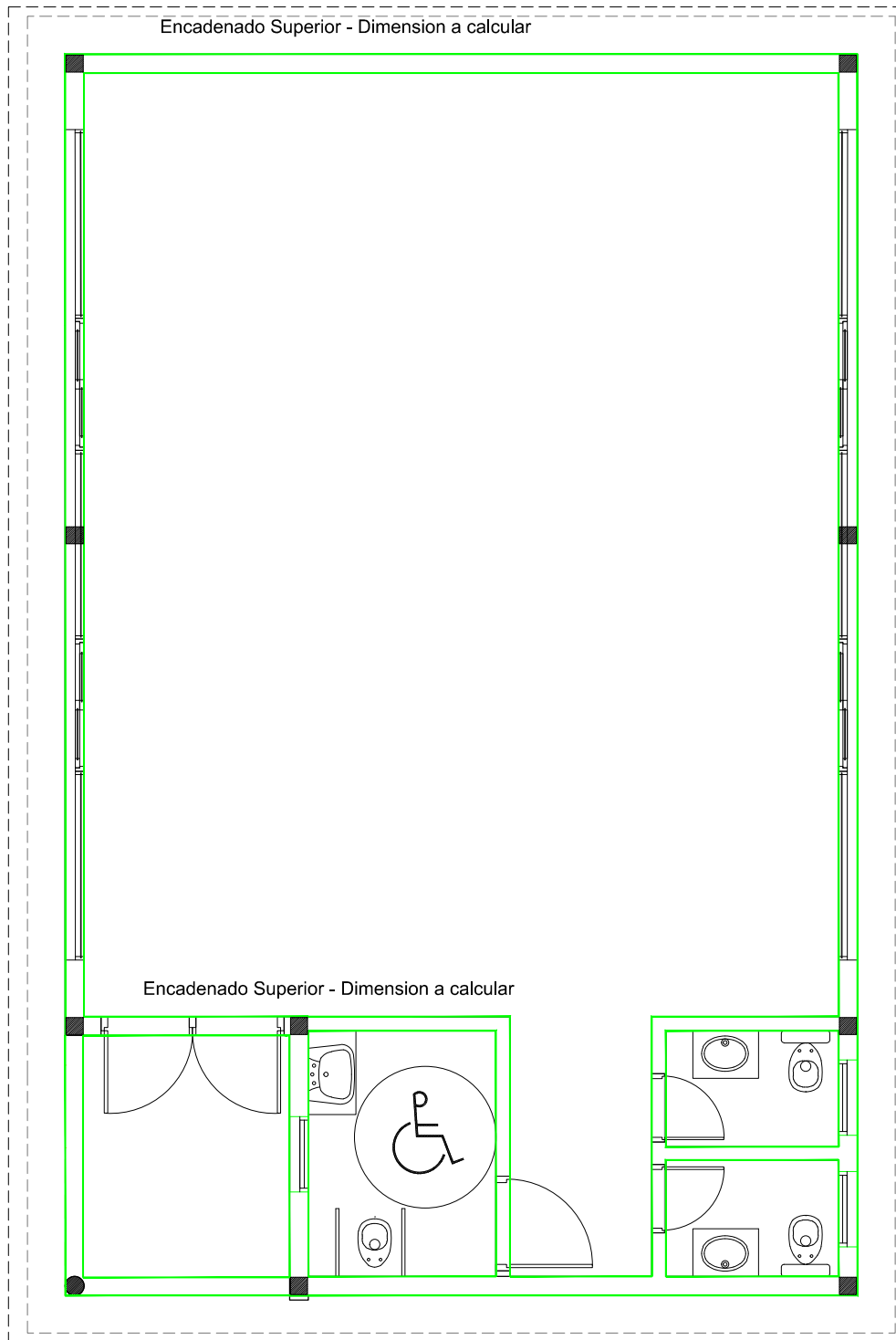

NOTA: LOS CALCULOS Y DIMENSIONES ESTRUCTURALES DEBERAN ESTAR CALCULADOS Y FIRMADOS POR UN INGENIERO

NOTA: TODAS LAS MEDIDAS DEBERÁN SER TOMADAS Y AJUSTADAS EN OBRA.



**Secretaría de Planeamiento
Municipalidad de Pinamar**

PROYECTO: Aula Lab en Hospital comunitario de Pinamar
FECHA: Febrero 2018

**ENCADENADO
SUPERIOR**

ESCALA 1:75

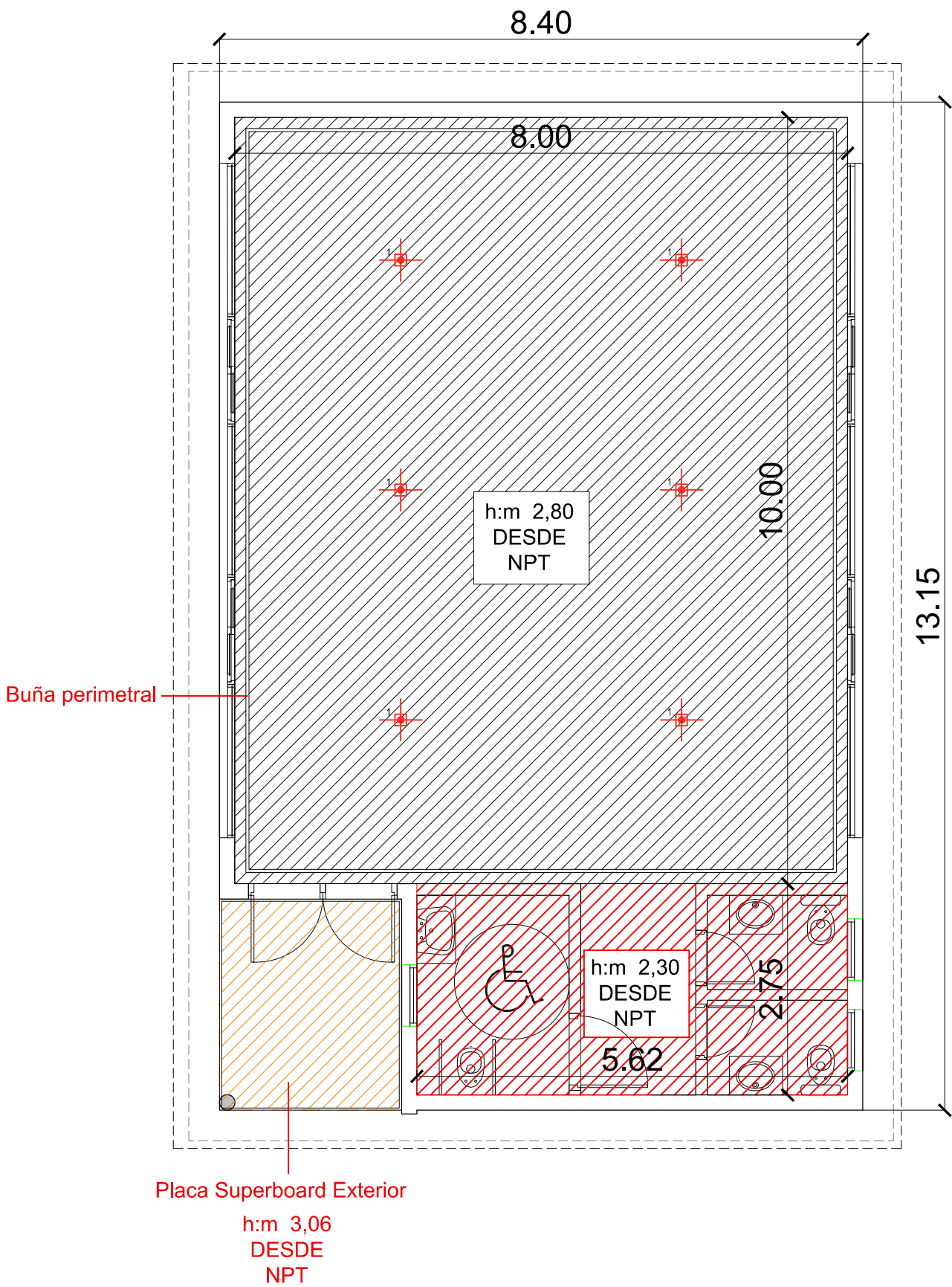

NOTA: TODAS LAS MEDIDAS DEBERÁN SER TOMADAS Y AJUSTADAS EN OBRA.



**Secretaría de Planeamiento
Municipalidad de Pinamar**

PROYECTO: Aula Lab en Hospital comunitario de Pinamar
FECHA: Febrero 2018

CIELORRASO

ESCALA 1:75

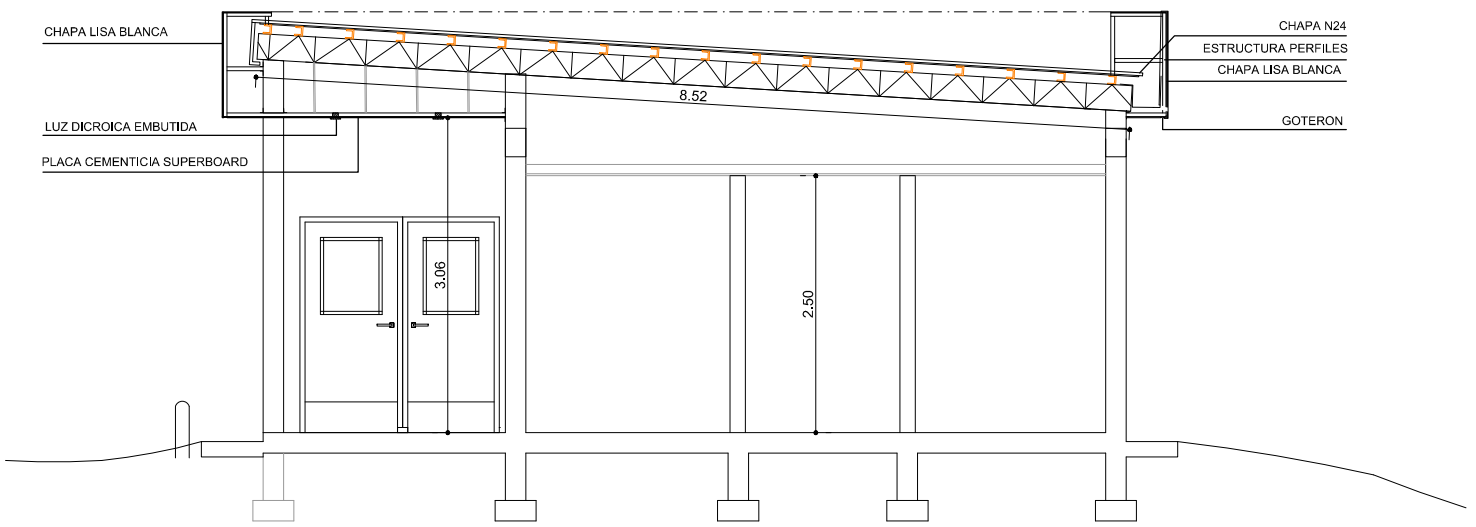

CORTE C - C

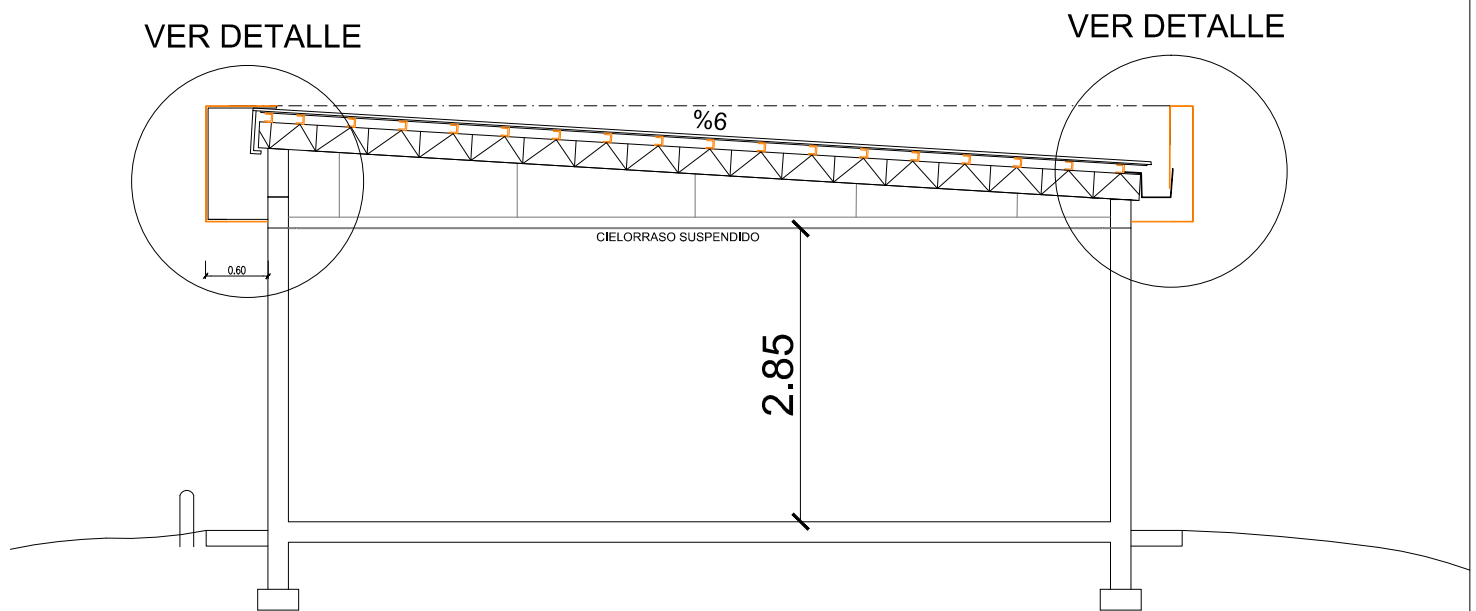

CORTE A - A

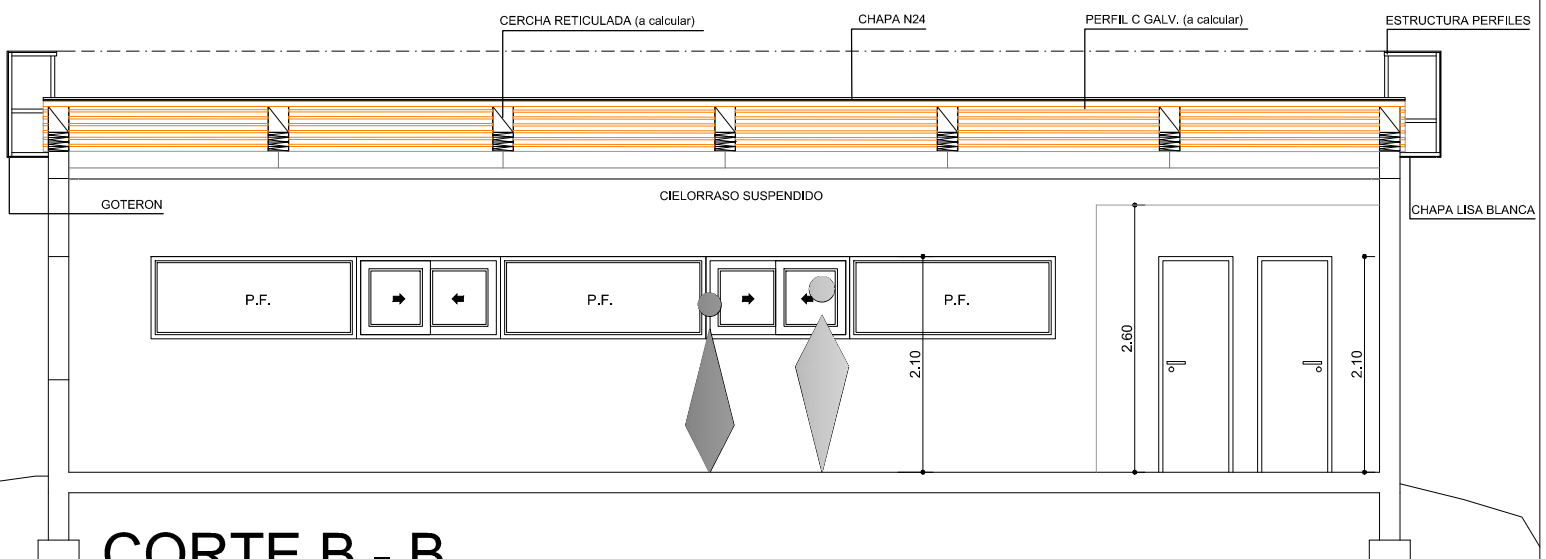

CORTE B - B

NOTA: TODAS LAS MEDIDAS DEBERÁN SER TOMADAS Y AJUSTADAS EN OBRA.



**Secretaría de Planeamiento
Municipalidad de Pinamar**

PROYECTO: Aula Lab en Hospital comunitario de Pinamar
FECHA: Febrero 2018

CORTES

ESCALA 1:75

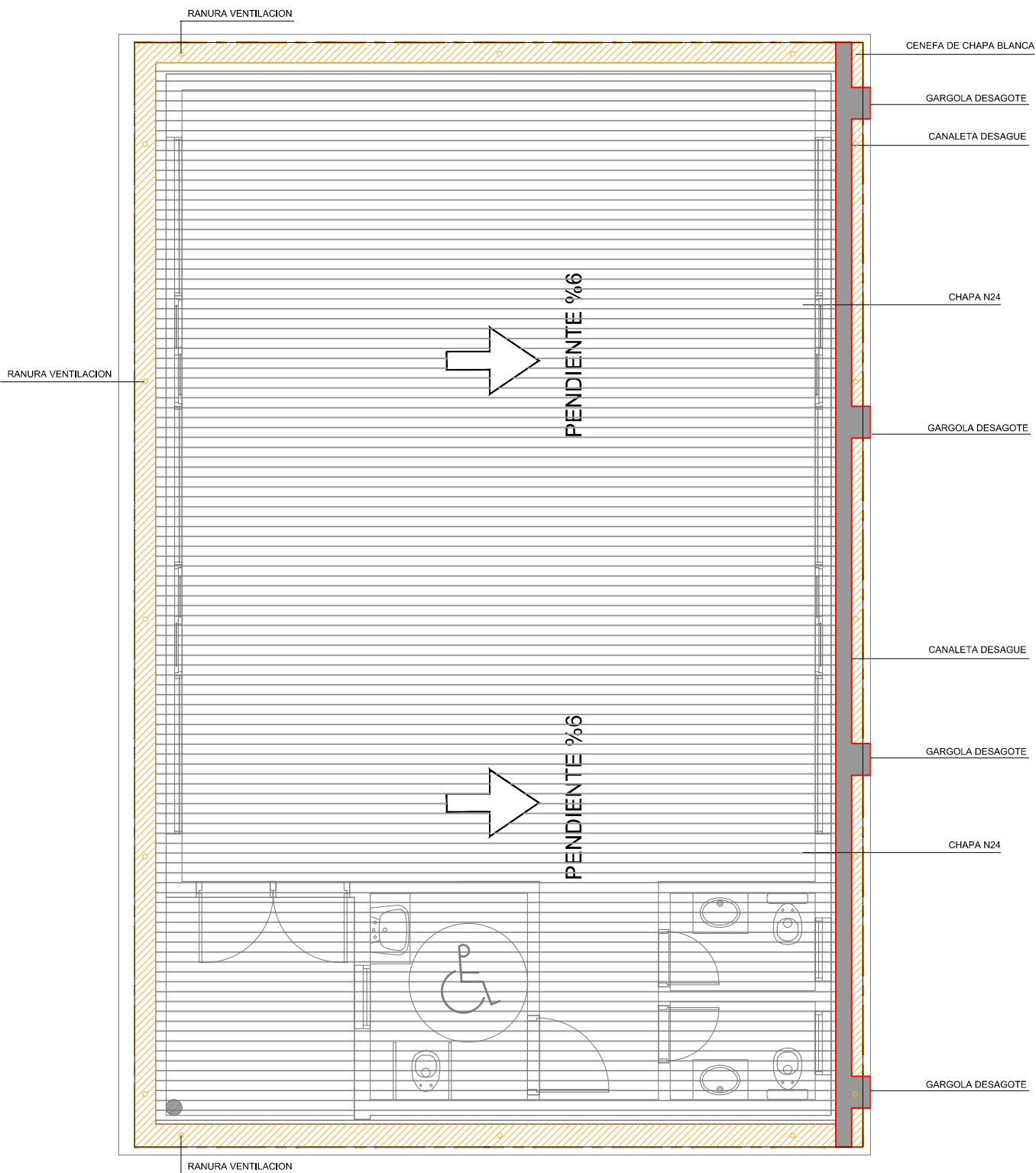

NOTA: TODAS LAS MEDIDAS DEBERÁN SER TOMADAS Y AJUSTADAS EN OBRA.



**Secretaría de Planeamiento
Municipalidad de Pinamar**

PROYECTO: Aula Lab en Hospital comunitario de Pinamar
FECHA: Febrero 2018

PLANTA
DE
TECHOS

ESCALA 1:75

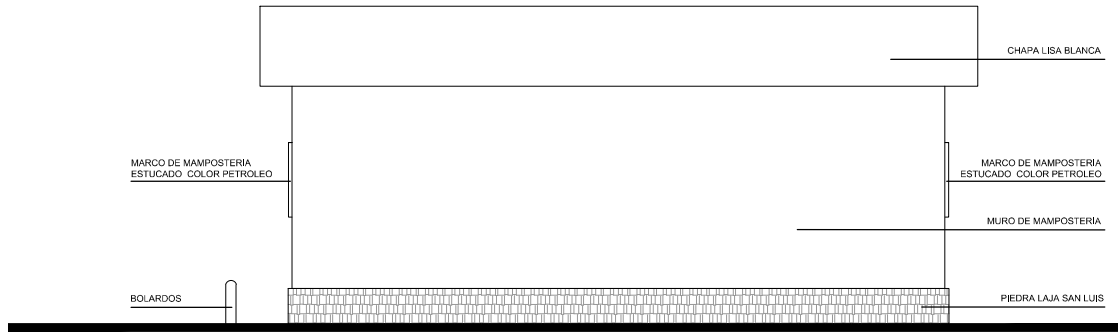

VISTA POSTERIOR



VISTA CALLE RIVADAVIA

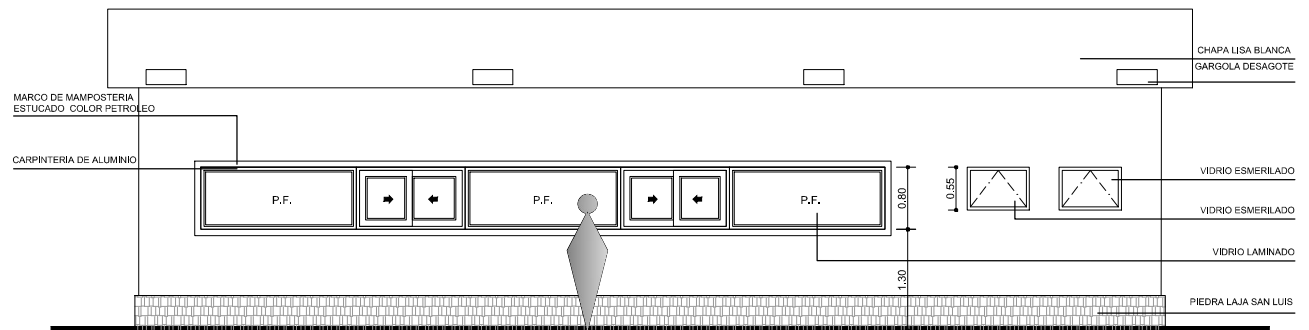

VISTA LATERAL DER

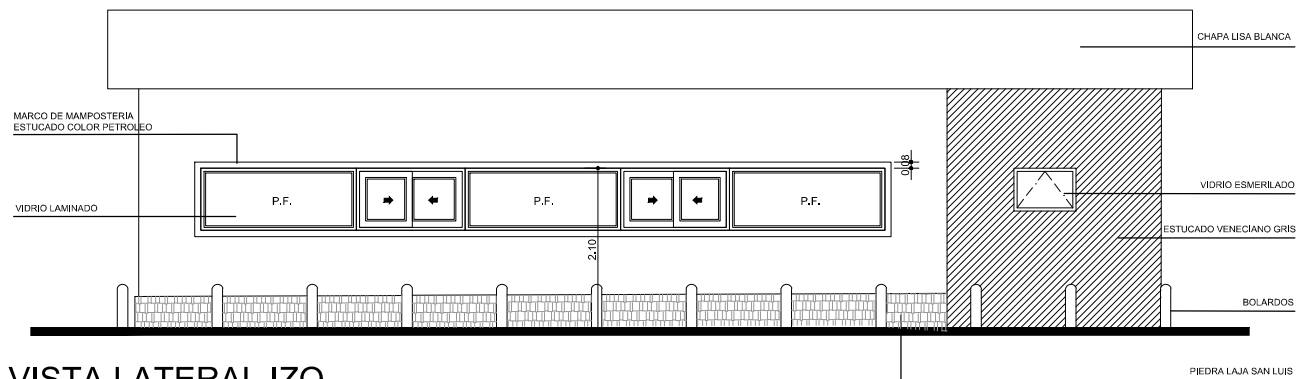

VISTA LATERAL IZQ

NOTA: TODAS LAS MEDIDAS DEBERÁN SER TOMADAS Y AJUSTADAS EN OBRA.



**Secretaría de Planeamiento
Municipalidad de Pinamar**

PROYECTO: Aula Lab en Hospital comunitario de Pinamar
FECHA: Febrero 2018

VISTAS

ESCALA 1:100

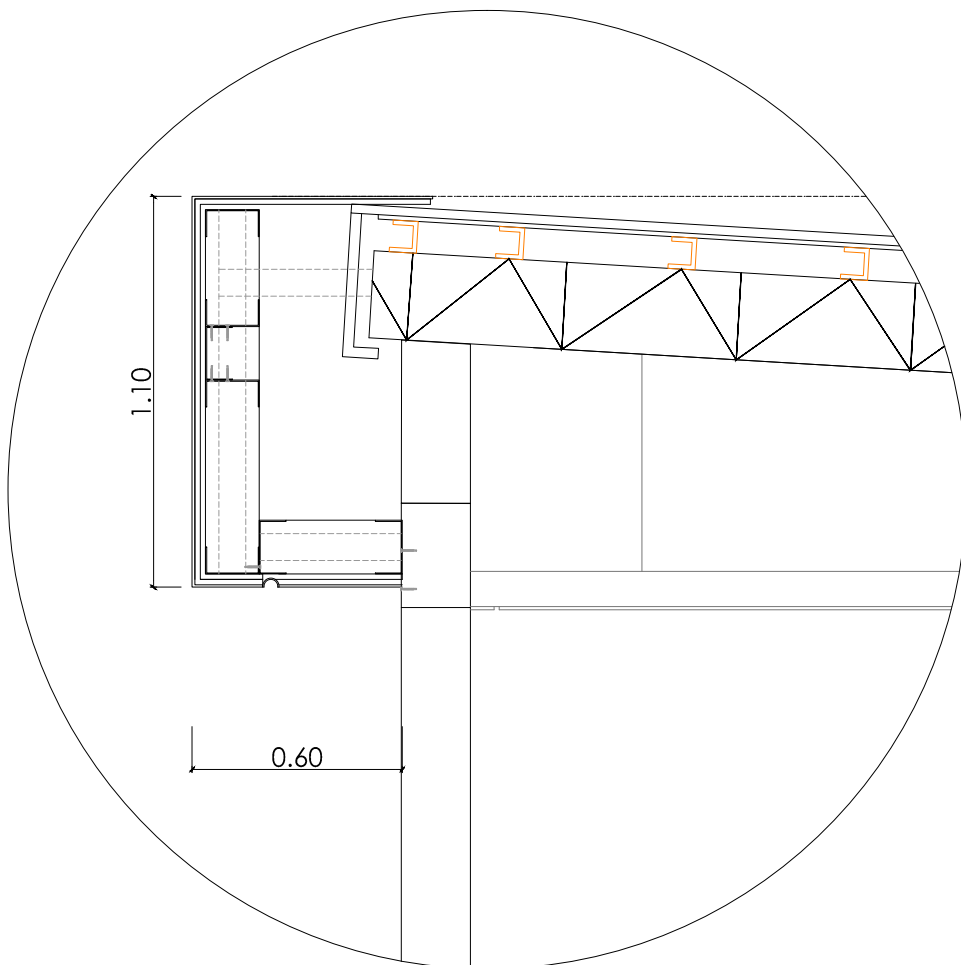
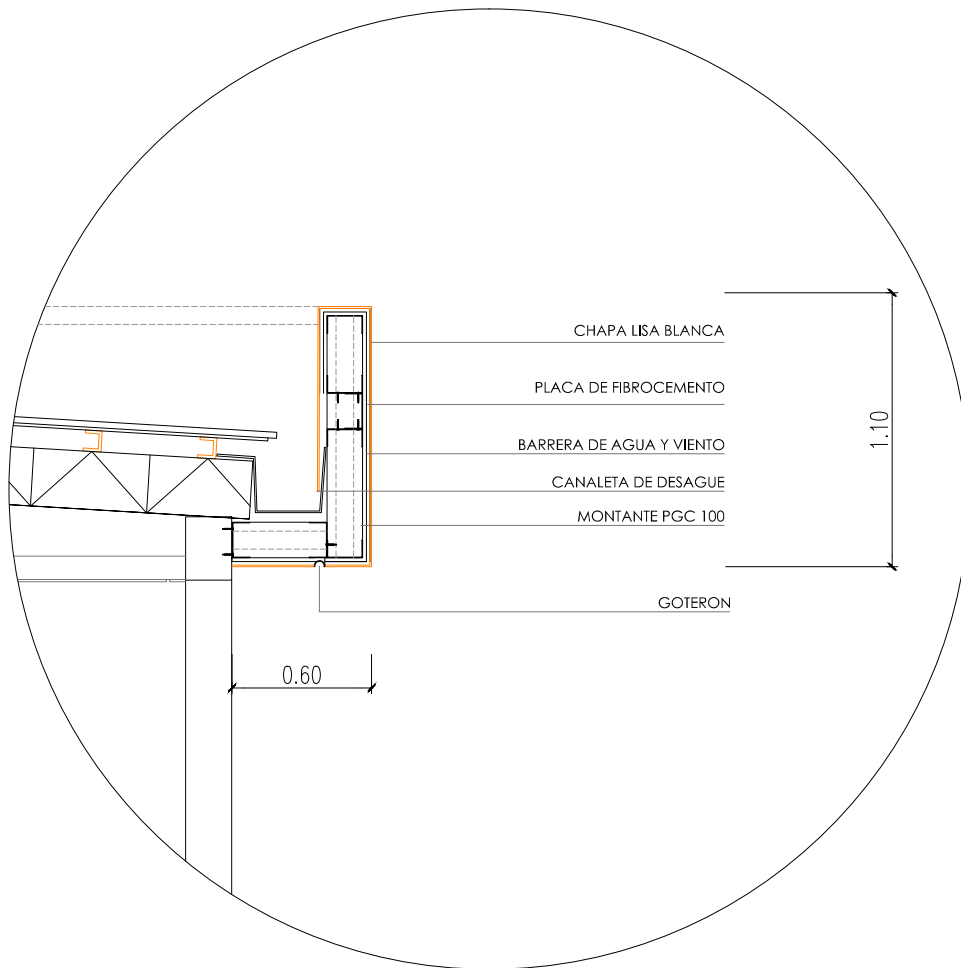

NOTA: TODAS LAS MEDIDAS DEBERÁN SER TOMADAS Y AJUSTADAS EN OBRA.



**Secretaría de Planeamiento
Municipalidad de Pinamar**

PROYECTO: Aula Lab en Hospital comunitario de Pinamar
FECHA: Febrero 2018

DETALLES

BOLARDOS

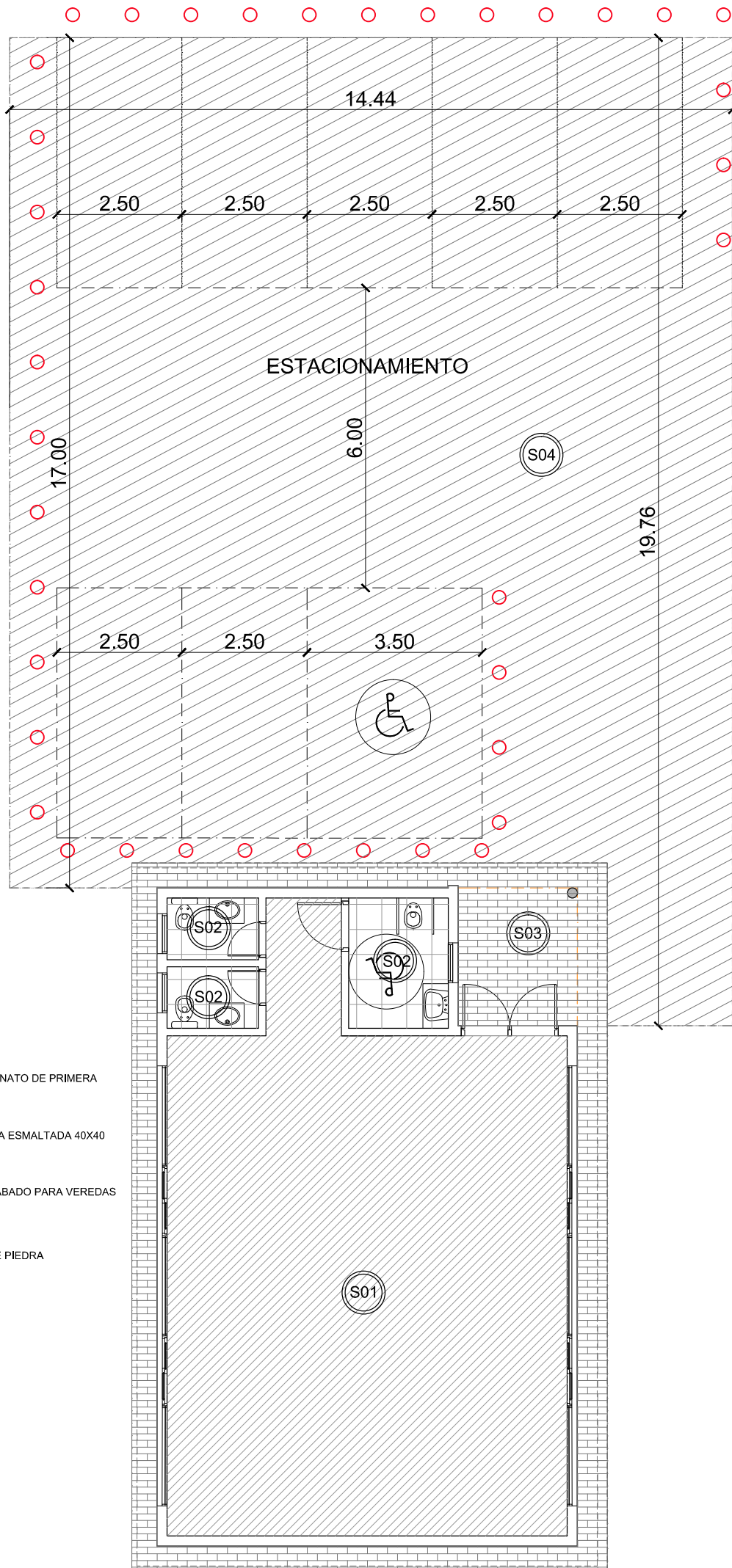

NOTA: TODAS LAS MEDIDAS DEBERÁN SER TOMADAS Y AJUSTADAS EN OBRA.



**Secretaría de Planeamiento
Municipalidad de Pinamar**

PROYECTO: Aula Lab en Hospital comunitario de Pinamar
FECHA: Febrero 2018

SOLADOS

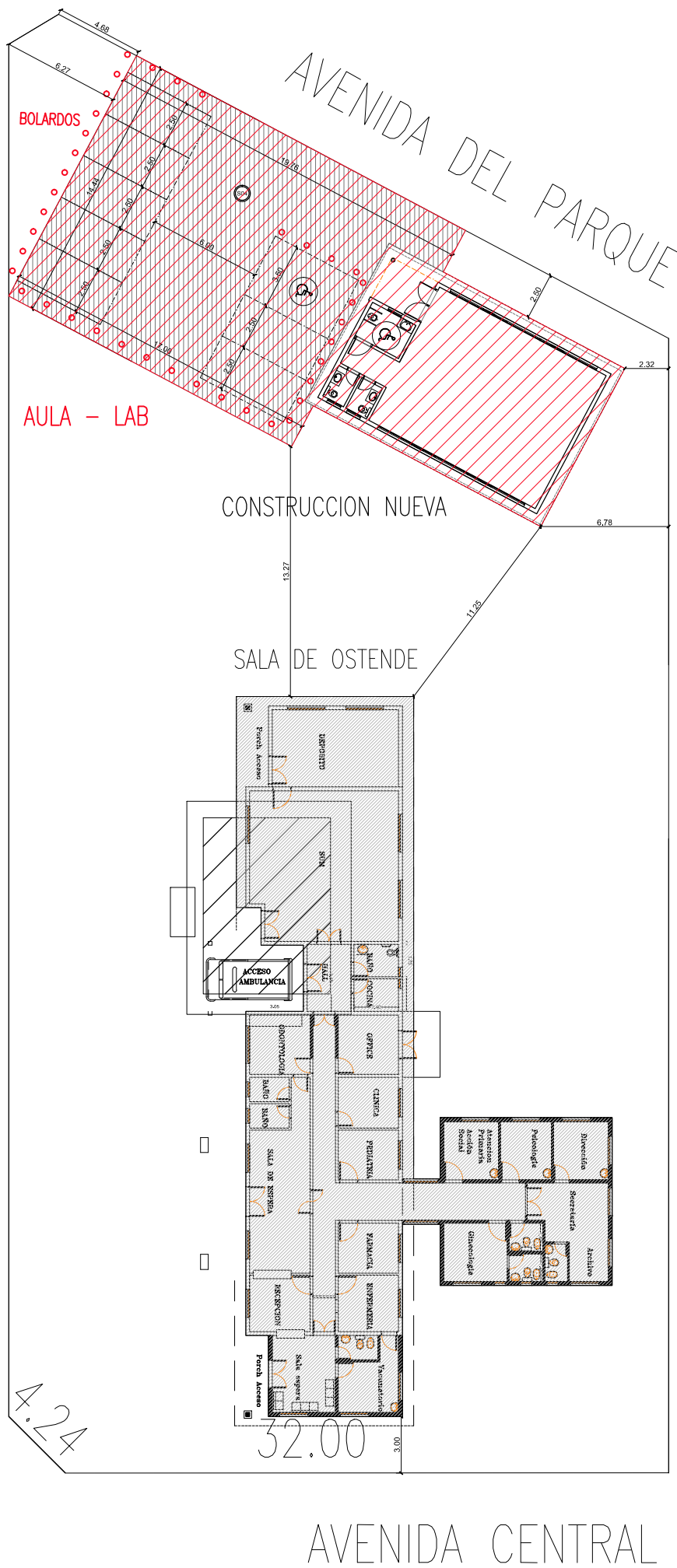

NOTA: TODAS LAS MEDIDAS DEBERÁN SER TOMADAS Y AJUSTADAS EN OBRA.



**Secretaría de Planeamiento
Municipalidad de Pinamar**

PROYECTO: Aula Lab en Hospital comunitario de Pinamar
FECHA: Febrero 2018

IMPLANTACION