

Referencias:

-  Existente
-  Ladrillo Portante 18
-  Ladrillo Portante 12
-  Ladrillo 8

NOTA: TODAS LAS MEDIDAS DEBERÁN SER TOMADAS Y AJUSTADAS EN OBRA.



**Secretaría de Planeamiento  
Municipalidad de Pinamar**

PROYECTO: Ampliación de 2 Aulas en Escuela Secundaria N°7  
FECHA: Octubre 2018

ARQ

ESCALA 1:75



**Secretaría de Planeamiento  
Municipalidad de Pinamar**

PROYECTO: Ampliación de 2 aulas en Escuela Secundaria Corbeta Uruguay  
 FECHA: Octubre 2018

DEMOLICION

ESCALA 1:300

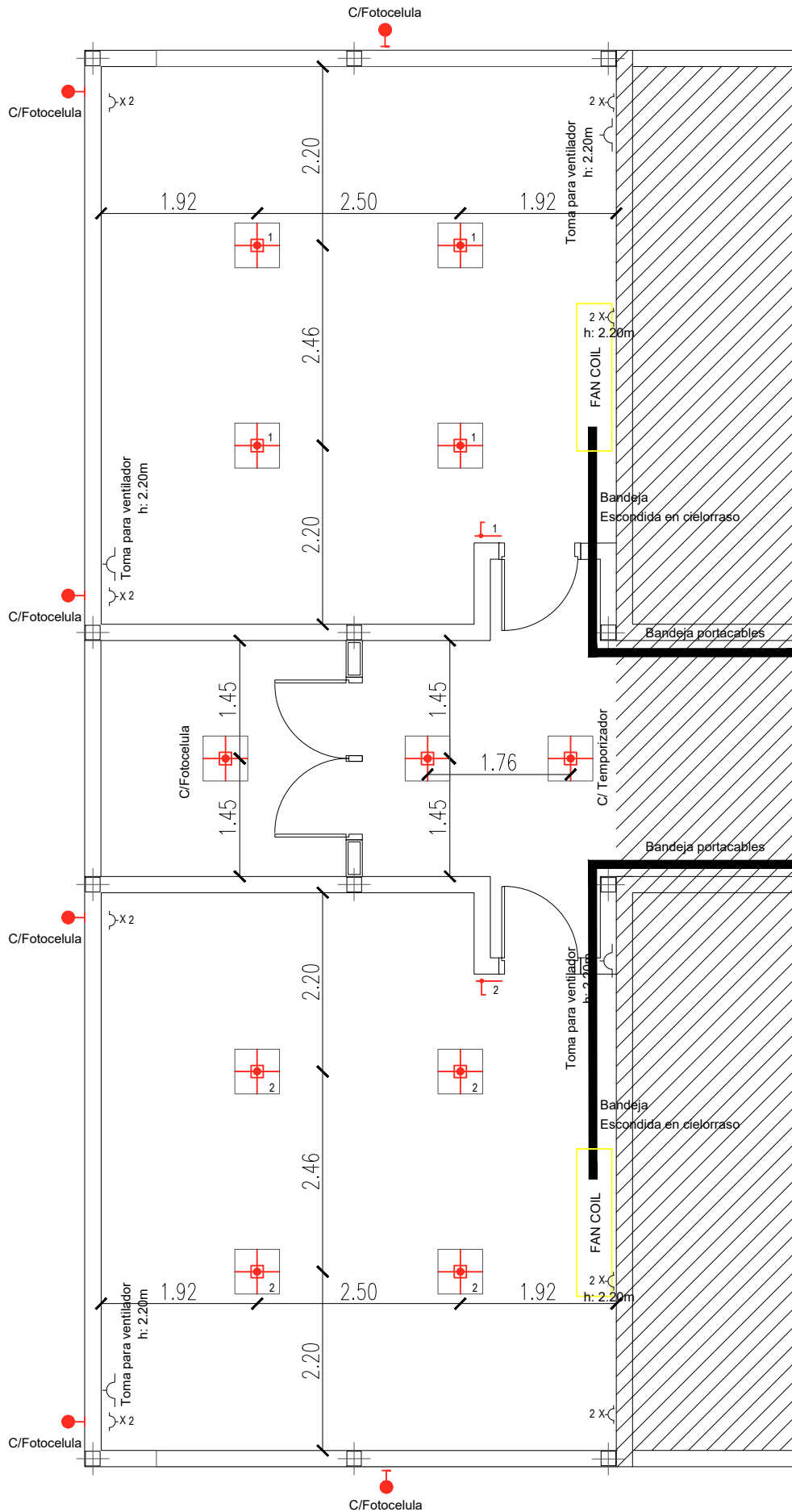

NOTA: TODAS LAS MEDIDAS DEBERÁN SER TOMADAS Y AJUSTADAS EN OBRA.

NOTA: LAS MEDIDAS DE ESTE PLANO SON ESTIMATIVAS, SE DEBERAN CORRESPONDER A LOS PANELES DE CIELORRASO COLOCADOS.



**Secretaría de Planeamiento  
Municipalidad de Pinamar**

PROYECTO: Ampliacion de 2 Aulas en Escuela Secundaria N°7  
FECHA: Octubre 2018

**ELECTRICIDAD**

**ESCALA 1:75**

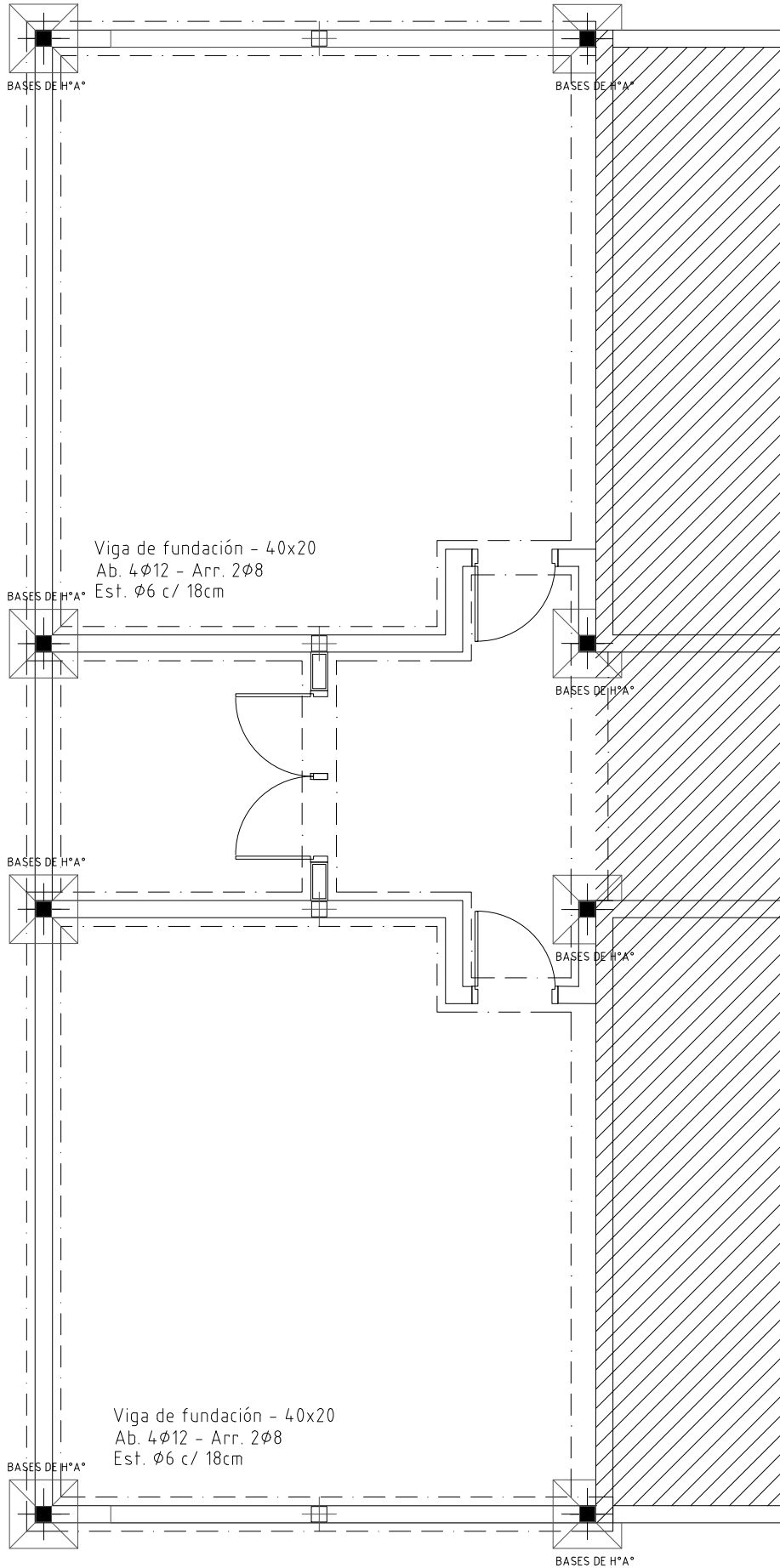

NOTA: LOS CALCULOS Y DIMENSIONES ESTRUCTURALES DEBERAN ESTAR CALCULADOS Y FIRMADOS POR UN INGENIERO

NOTA: TODAS LAS MEDIDAS DEBERÁN SER TOMADAS Y AJUSTADAS EN OBRA.



**Secretaría de Planeamiento  
Municipalidad de Pinamar**

PROYECTO: Ampliación de 2 Aulas en Escuela Secundaria N°7  
FECHA: Octubre 2018

**ENCADENADO  
INFERIOR**

**ESCALA 1:75**

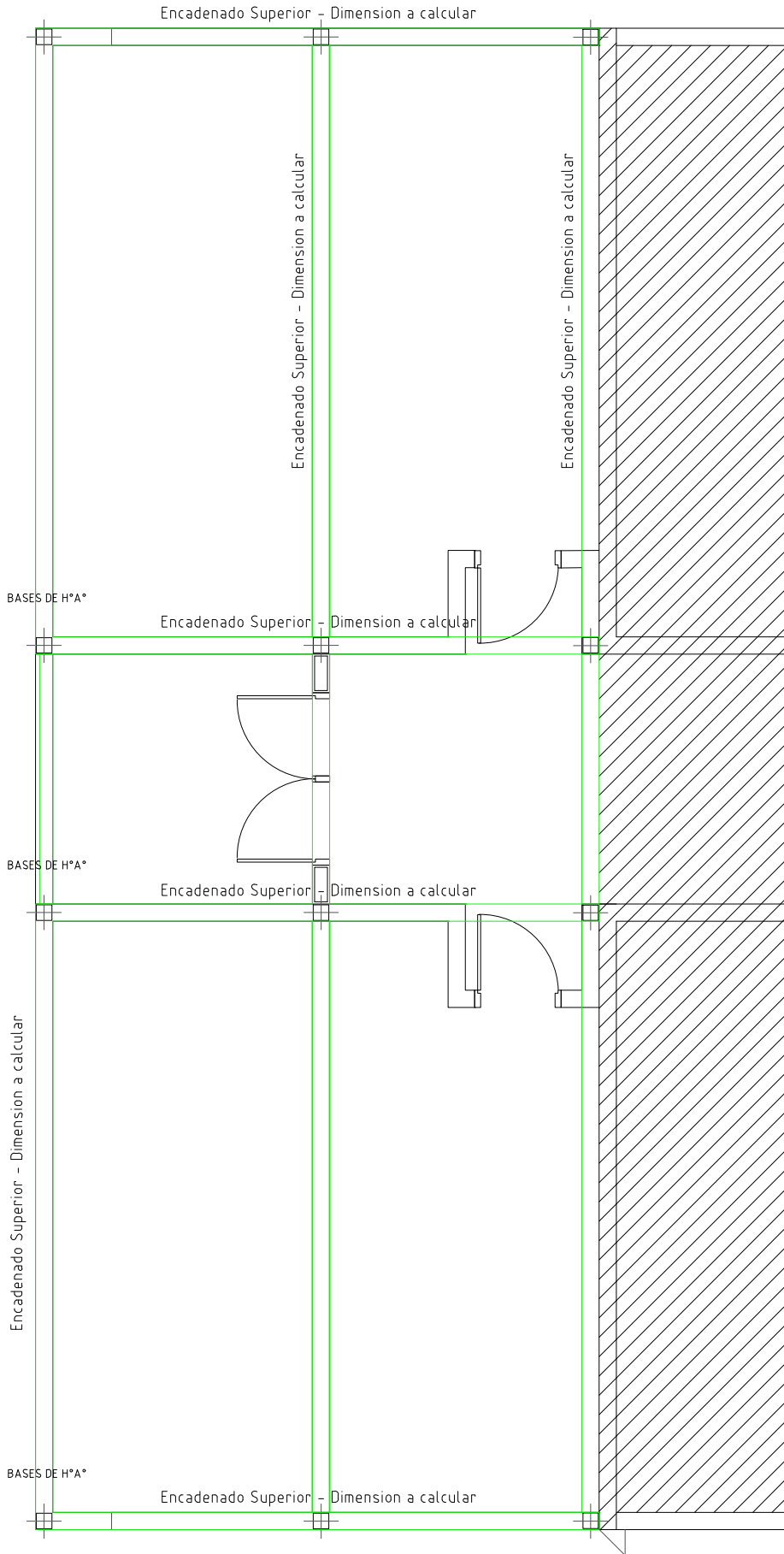

NOTA: LOS CALCULOS Y DIMENSIONES ESTRUCTURALES DEBERAN ESTAR CALCULADOS Y FIRMADOS POR UN INGENIERO  
 NOTA: TODAS LAS MEDIDAS DEBERÁN SER TOMADAS Y AJUSTADAS EN OBRA.



**Secretaría de Planeamiento  
 Municipalidad de Pinamar**

PROYECTO: Ampliacion de 2 Aulas en Escuela Secundaria N°7  
 FECHA: Octubre 2018

**ENCADENADO  
 SUPERIOR**

**ESCALA 1:75**

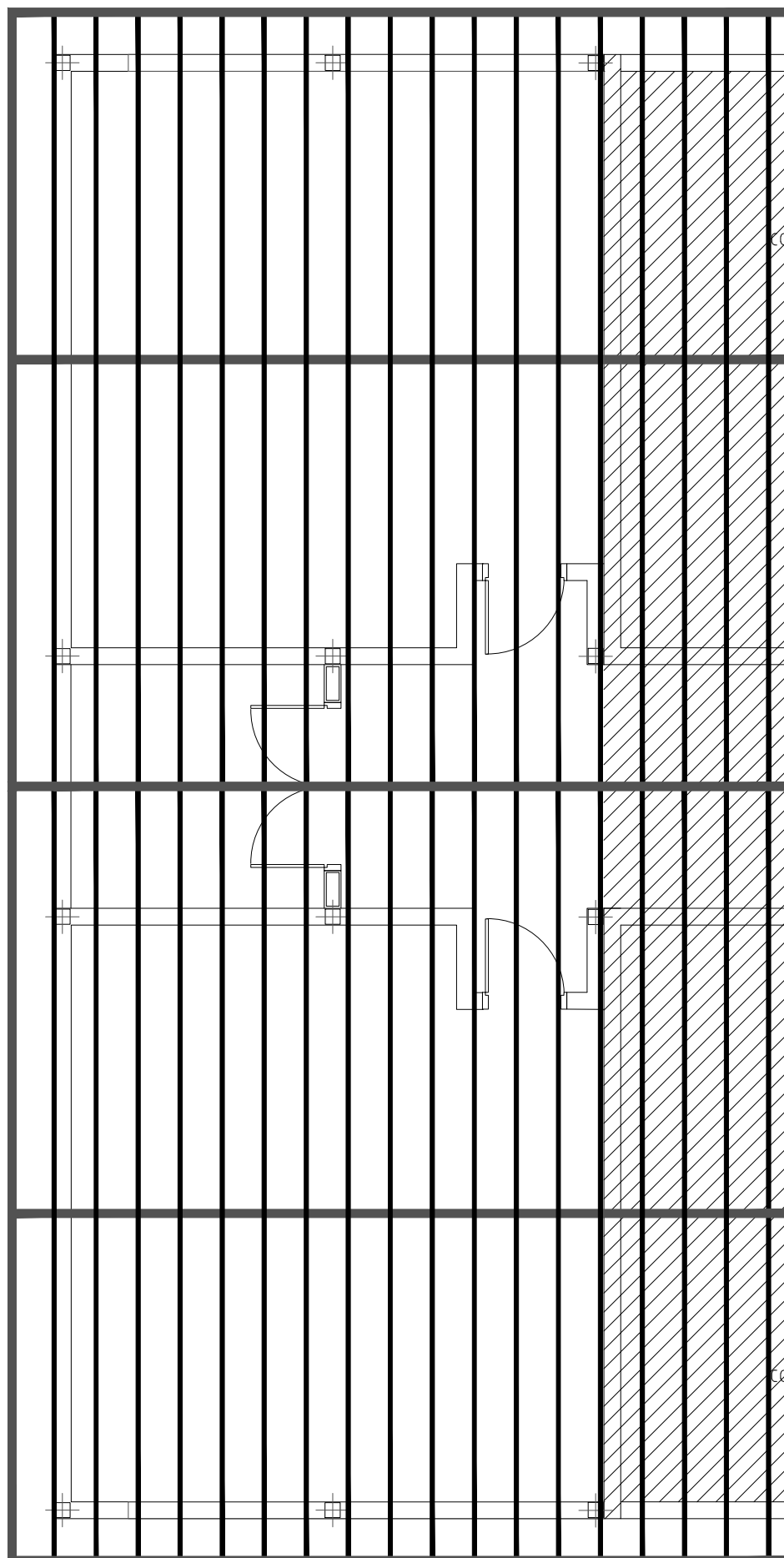

CONTINUACION DEL TECHO EXISTENTE

CONTINUACION DEL TECHO EXISTENTE

NOTA: LOS CALCULOS Y DIMENSIONES ESTRUCTURALES DEBERAN ESTAR CALCULADOS Y FIRMADOS POR UN PROFESIONAL  
 NOTA: TODAS LAS MEDIDAS DEBERÁN SER TOMADAS Y AJUSTADAS EN OBRA.



**Secretaría de Planeamiento  
 Municipalidad de Pinamar**

PROYECTO: Ampliación de 2 Aulas en Escuela Secundaria N°7  
 FECHA: Octubre 2018

**Estructura  
 de  
 Techo**

**ESCALA 1:75**

Cerco perimetral

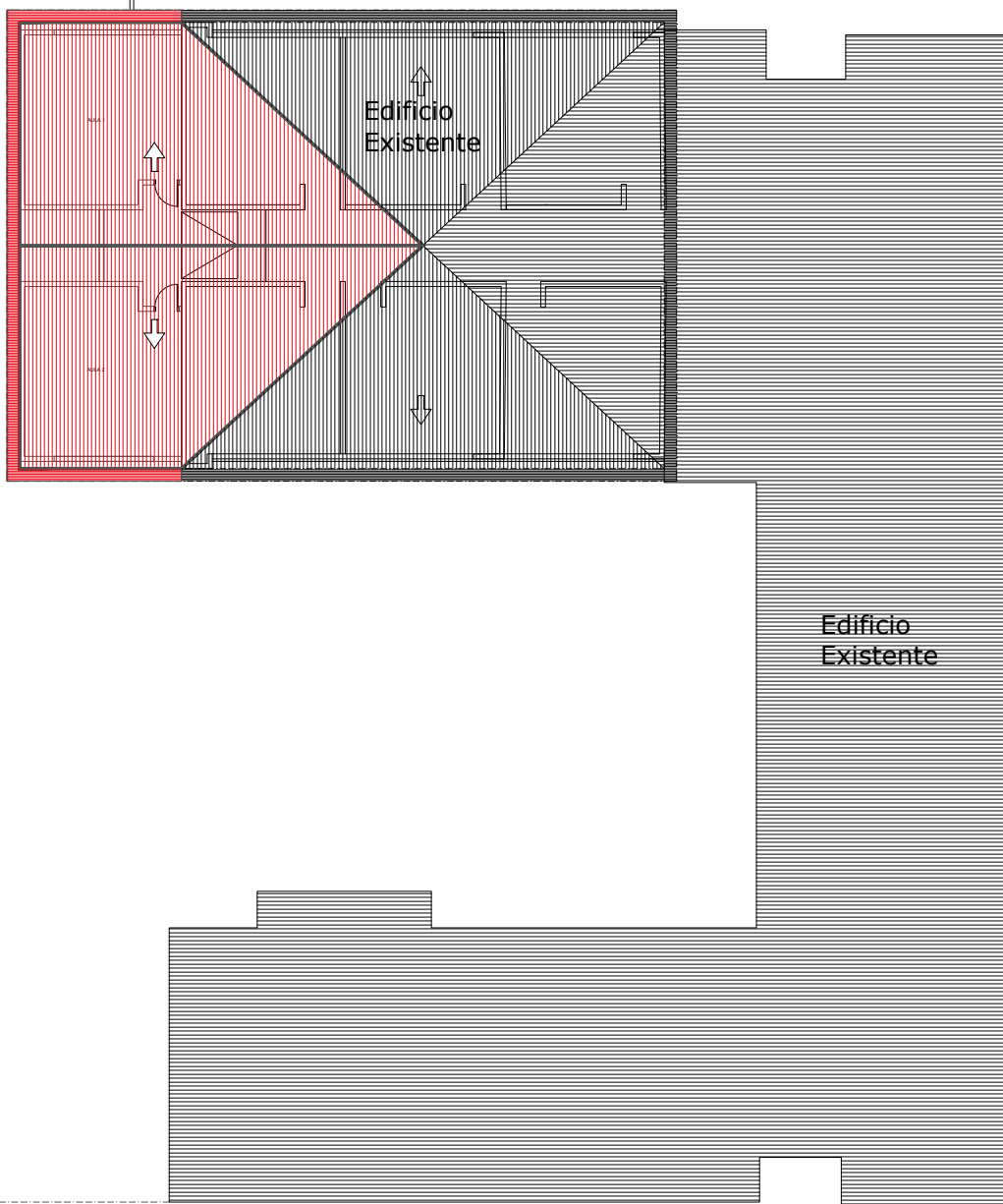

CUBIERTA EXISTENTE

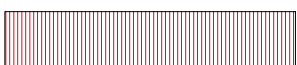

CUBIERTA NUEVA

NOTA: LAS MEDIDAS DE ESTE PLANO SON ESTIMATIVAS.

NOTA: TODAS LAS MEDIDAS DEBERÁN SER TOMADAS Y AJUSTADAS EN OBRA.



**Secretaría de Planeamiento  
Municipalidad de Pinamar**

PROYECTO: Ampliación de 2 aulas en Escuela Secundaria Corbeta Uruguay  
FECHA: Octubre 2018

PLANTA  
DE  
TECHOS

ESCALA 1:300



Tipo: Ventana exterior de aluminio. Cantidad: 4

Ubicación: Aulas- (con antepecho h:1.10mtrs.)

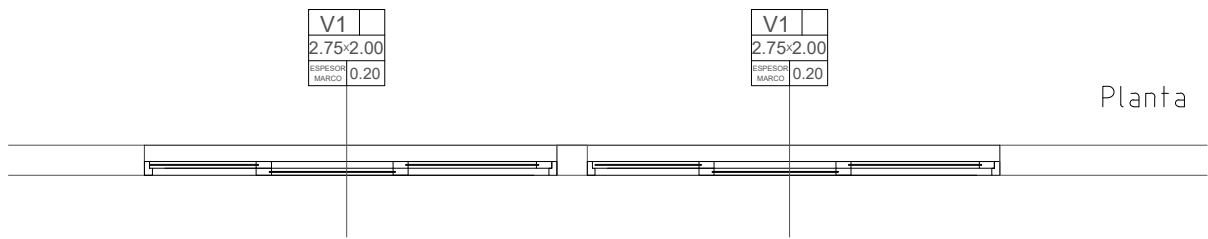

Planta

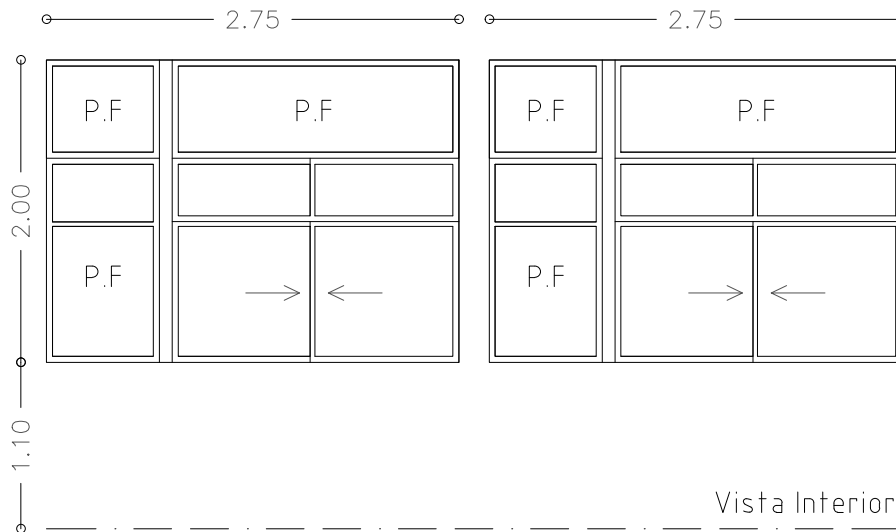

Vista Interior

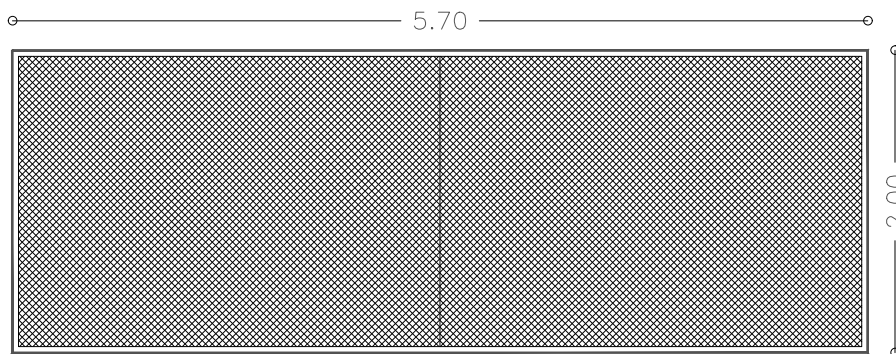

MARCO: Perfilera de aluminio ALUAR (linea Modena). Para ventana corrediza doble.

HOJAS: Perfilera de aluminio ALUAR (linea Modena). 2 paños corredizos y 1 paño fijo.

HERRAJES: Trabas de seguridad, embutidas en marcos de hojas.

VIDRIOS: IAMINADOS 3 + 3. CONTRAVIDRIOS: De aluminio 15x15 mm.

PINTURA:

PROTECCION: Estructura de perfiles (L y T) y malla de metal desplegado industrial ( trama medio).

NOTA: TODAS LAS MEDIDAS DEBERÁN SER TOMADAS Y AJUSTADAS EN OBRA.



Secretaría de Planeamiento  
Municipalidad de Pinamar

PROYECTO: Ampliación de 2 aulas y batería de baños  
en Escuela Técnica N°1  
FECHA: Octubre 2018

PLANILLA  
DE  
CARPINTERIA

ESCALA 1:50





PROYECTO: Ampliación de 2 Aulas en Escuela Secundaria N°7  
 FECHA: Octubre 2018

Secretaría de Planeamiento  
 Municipalidad de Pinamar

ESCALA 1:75

CORTES

NOTA: TODAS LAS MEDIDAS DEBERÁN SER TOMADAS Y AJUSTADAS EN OBRA.

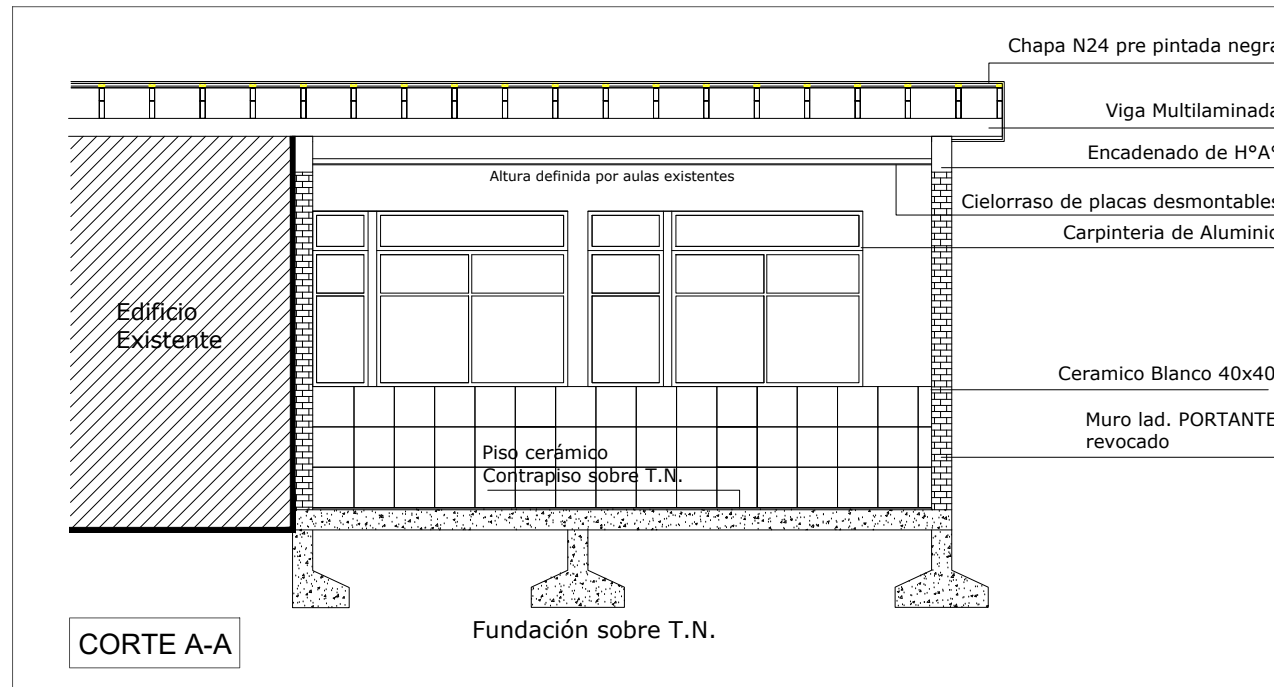
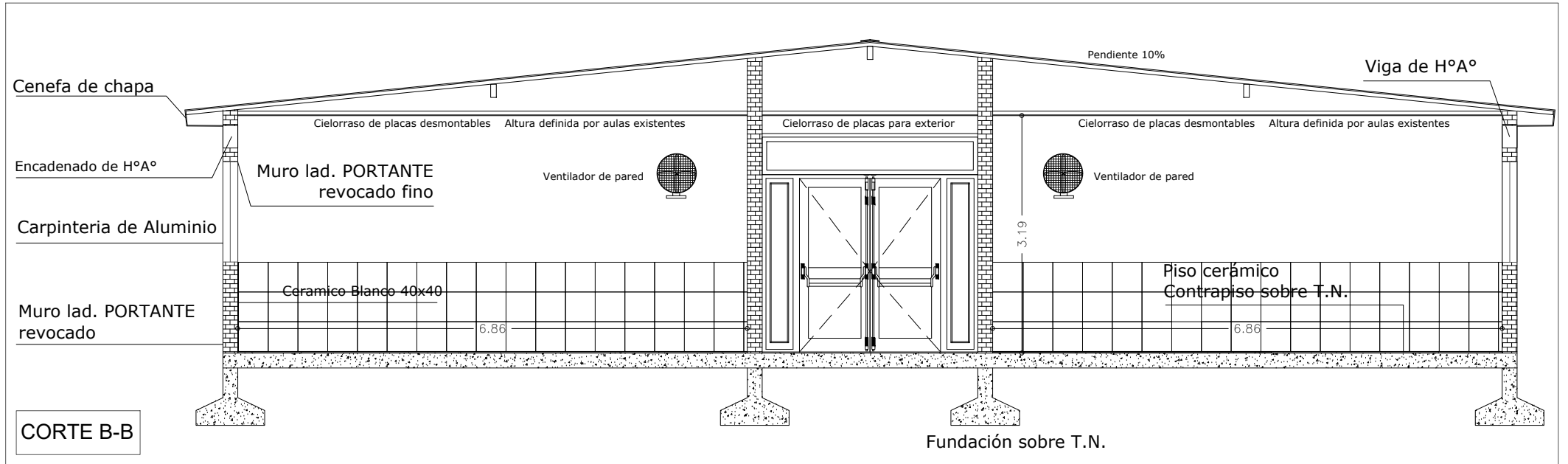

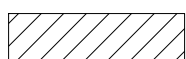
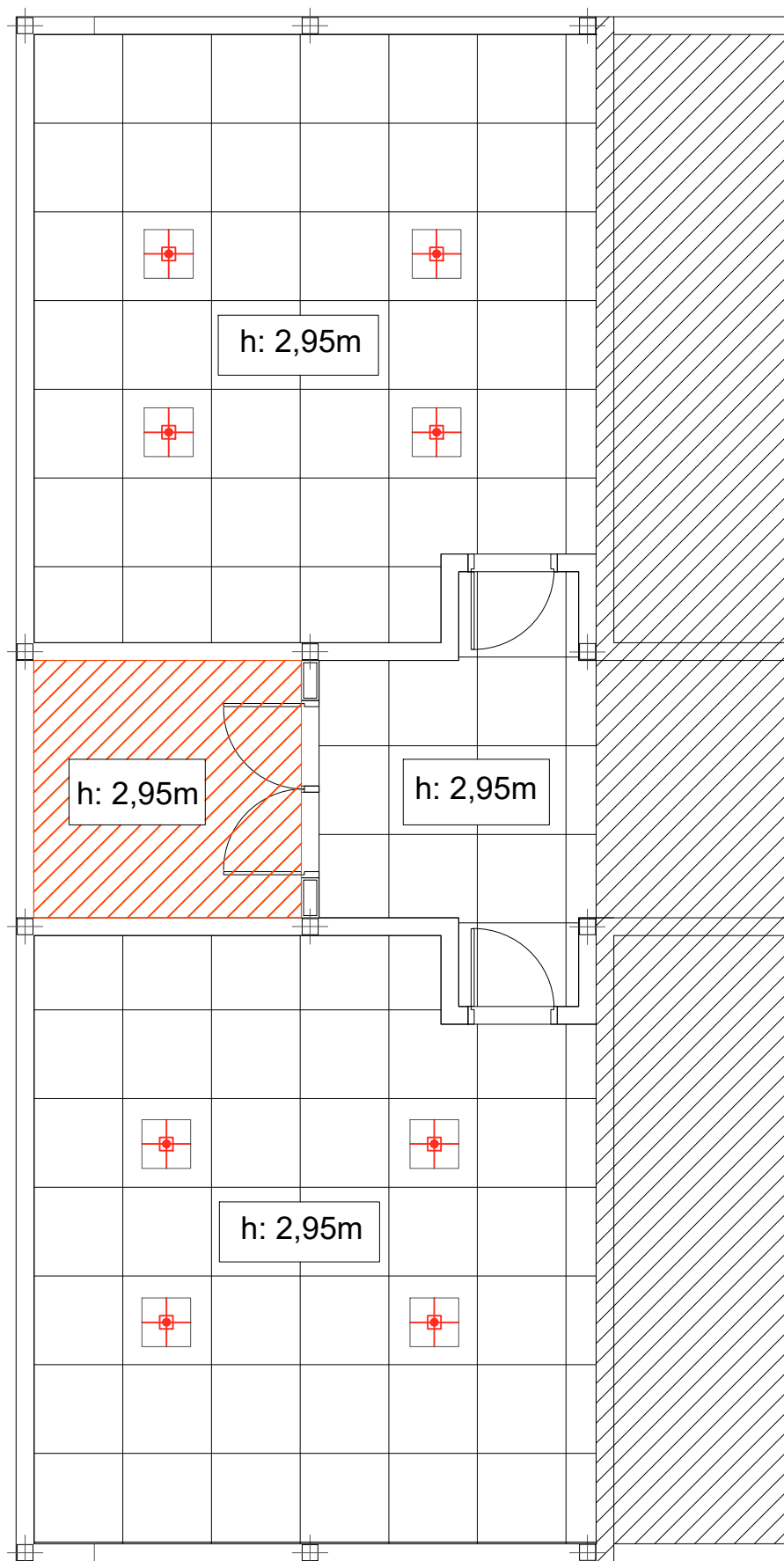

Cielorraso con placas desmontables



Cielorraso con placas cementicias para exterior

NOTA: TODAS LAS MEDIDAS DEBERÁN SER TOMADAS Y AJUSTADAS EN OBRA.



**Secretaría de Planeamiento  
Municipalidad de Pinamar**

PROYECTO: Ampliación de 2 Aulas en Escuela Secundaria N°7  
FECHA: Octubre 2018

**CIELORRASO**

**ESCALA 1:75**

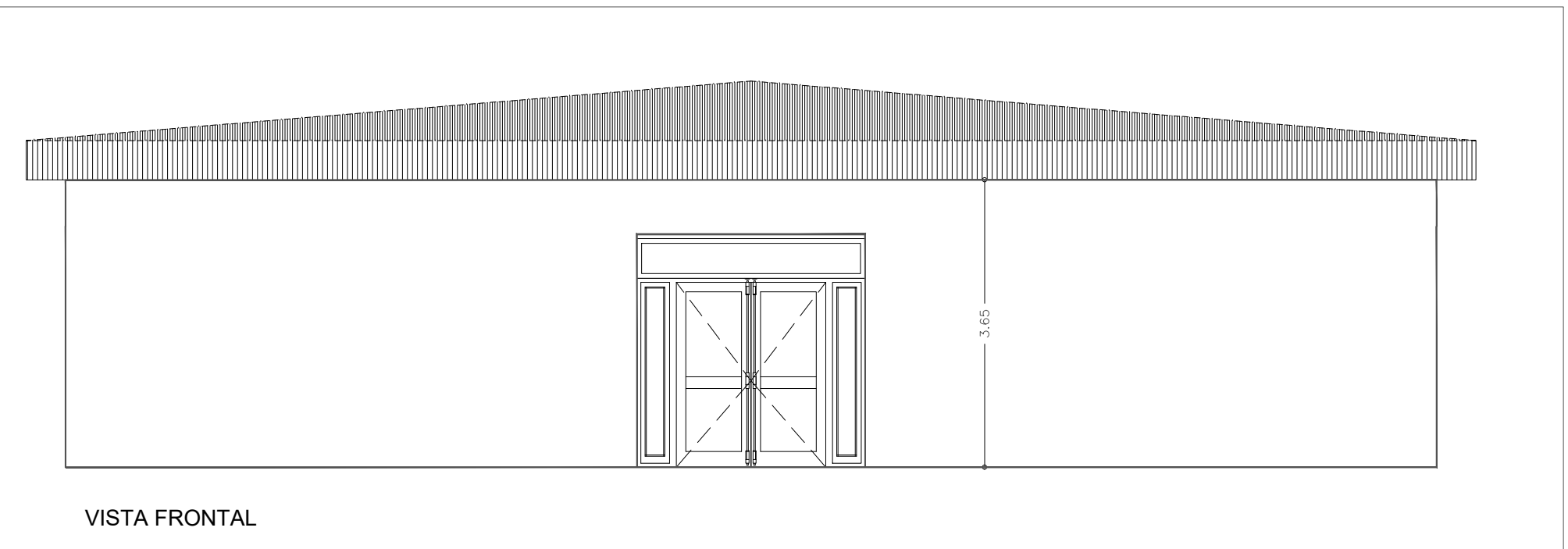

NOTA: TODAS LAS MEDIDAS DEBERÁN SER TOMADAS Y AJUSTADAS EN OBRA.



**Secretaría de Planeamiento  
Municipalidad de Pinamar**

PROYECTO: Ampliación de 2 Aulas en Escuela Secundaria N°7  
FECHA: Octubre 2018

Vistas

ESCALA 1:75

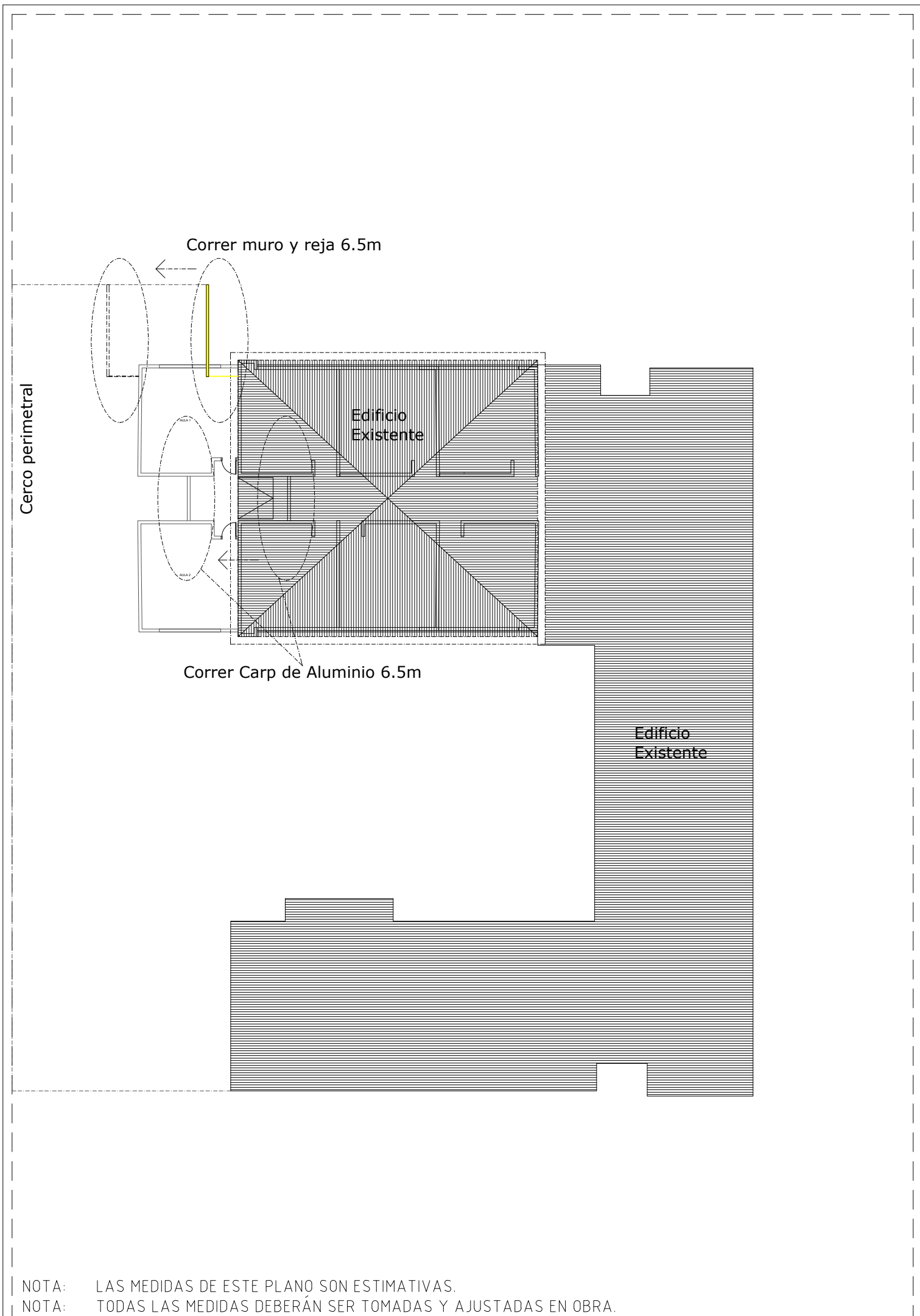

**Secretaría de Planeamiento  
Municipalidad de Pinamar**

PROYECTO: Ampliación de 2 aulas en Escuela Secundaria Corbeta Uruguay  
 FECHA: Octubre 2018

IMPLANTACION

ESCALA 1:300